

I CONTROLLI INTEGRATI ESEGUITI DAL DISTRETTO PROVINCIALE DI CHIETI NELL'ANNO 2021

Le attività di controllo integrato come strumento di promozione della conformità ambientale e del miglioramento continuo delle prestazioni ambientali delle installazioni.

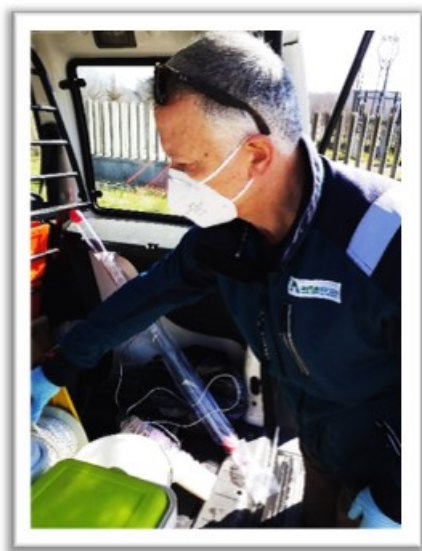

Nel territorio di competenza del DISTRETTO PROVINCIALE DI CHIETI (n. 73 di 104 Comuni della provincia di Chieti - i restanti comuni sono di competenza del Distretto Sub Provinciale di S.Salvo-Vasto - e 46 comuni della provincia di Pescara) sono presenti 57 installazioni titolari di Autorizzazione Integrata Ambientale, di cui 53 in esercizio e 4 le cui attività produttive sono attualmente sospese pur rimanendo le autorizzazioni in vigore.

Le tipologie di attività produttive presenti sul territorio sono prevalentemente attività che comportano l'utilizzo di solventi, come attività di verniciatura (es. Sevel e Honda e relativo indotto) e stampa (es. Pelliconi, Rotofilm). Sono inoltre presenti ditte che eseguono trattamenti di superficie dei metalli (es. FGA, OGF, MeGa), ditte che eseguono il trattamento di rifiuti, solidi e liquidi, pericolosi e non

pericolosi (es. Centro Depurazione, A&C). E' inoltre presente un Polo Chimico nel comune di Bussi sul Tirino, attualmente composto da 3 aziende (SCB, Silysiamont, Isagro). A tali attività si affianca anche la produzione di energia (es. Tamarete Energia, Edison, Fenice)

TABELLA 1: DITTE TITOLARI DI AUTORIZZAZIONE INTEGRATA AMBIENTALE

DITTA	COMUNE	PROVINCIA
A&C	CEPAGATTI	PESCARA
AGRICOLA COLLINE VERDI UNIP	SANT'ESAUNIO DEL SANGRO	CHIETI
AGRICOLA PICENA	LORETO APRUTINO	PESCARA
AGROALIMENTARE ADRIATICA	CIVITAQUANA	PESCARA
AKEA	ARIELLI	CHIETI
ARAP CONSORZIO PER L'AREA INDUSTRIALE DEL SANGRO	PAGLIETA	CHIETI
CENTRO DEPURAZIONE	CHIETI	CHIETI
CIAP	ATESSA	CHIETI
CONSORZIO BONIFICA CENTRO	CHIETI	CHIETI
DE CECCO FARA S.MARTINO	FARA S.MARTINO	CHIETI
DE CECCO ORTONA	ORTONA	CHIETI
DECO TMB	CHIETI	CHIETI
DELL'AVENTINO	FOSSACESIA	CHIETI
DF ALLUMINIO	SAN GIOVANNI T.	CHIETI
DI MUZIO LATERIZI	ALANNO	PESCARA
DISCARICA CASONI	CHIETI	CHIETI
DISCARICA CERRATINA	LANCIANO	CHIETI

DITTA	COMUNE	PROVINCIA
EDF - FENICE	ATESSA	CHIETI
EDISON	BUSSI S.TIRINO	PESCARA
FGA	FOSSACESIA	CHIETI
FILENI 1	PAGLIETA	CHIETI
FILENI 2	ATESSA	CHIETI
FILENI 3	MOZZAGROGNA	CHIETI
HONDA	ATESSA	CHIETI
HYDRO (SAPA)	ATESSA	CHIETI
ICO ALANNO/KIMBERLY E C.	ALANNO	PESCARA
ICO SAN GIOVANNI TEATINO	SAN GIOVANNI TEATINO	CHIETI
ISAGRO	ATESSA	CHIETI
LATERIZI VALPESCARA	CHIETI	CHIETI
MEGA	ARIELLI	CHIETI
OGF	TREGLIO	CHIETI
PELLICONI	ATESSA	CHIETI
RIPROAVICOLA	CATIGNANO	PESCARA
ROspo MARE	OFF SHORE	CHIETI
ROTOFILM	ATESSA	CHIETI
SAN MARCO	ATESSA	CHIETI
SATE (MAIO)	ATESSA	CHIETI
SCB	BUSSI S.TIRINO	PESCARA
SEAB – TEATE ECOLOGIA	CHIETI	CHIETI
SEVEL	ATESSA	CHIETI
SIGMA 90	ORTONA	CHIETI
SILYSIAMONT	BUSSI S.TIRINO	PESCARA
SINERGIE MOLITORIE	ORTONA	CHIETI
SOCIETA' AGRICOLA PICENA	BOLOGNANO	PESCARA
SOCIETA' AGRICOLA TERAMANA	LORETO APRUTINO	PESCARA
SOCIETA' AGRICOLA TERAMANA	PIANELLA	PESCARA
SPAA	CITTA' S.ANGELO	PESCARA
TAMARETE ENERGIA	ORTONA	CHIETI
TASSO	ATESSA	CHIETI
TEKAL	SAN GIOVANNI TEATINO	CHIETI
TRE LAGHI	CIVITALUPARELLA	CHIETI
VALAGRO	ATESSA	CHIETI

Nel 2021 il personale tecnico del distretto di Chieti ha eseguito controlli ambientali, con visita in loco, in 23 installazioni, allo scopo di verificare il rispetto di quanto stabilito dal D.lgs. 152/06 “Norme in materia ambientale”, nonché dalle *AUTORIZZAZIONI INTEGRATE AMBIENTALI* rilasciate dalla Regione Abruzzo.

I controlli espletati, come disciplinato dalla normativa di settore, sono stati di due tipologie:

- *PROGRAMMATI* presso 18 installazioni, come da programmazione eseguita nel 2020.

- **NON PROGRAMMATI/STRAORDINARI** presso n. 5 aziende. Tali attività ispettive sono state eseguite a seguito di esposti, non conformità pregresse o di richieste specifiche dell’A.C. e/o dell’autorità giudiziaria.



La programmazione dei controlli è eseguita fin dal 2017 da Arta Abruzzo con il supporto dell’applicativo SSPC – SISTEMA DI SUPPORTO ALLA PROGRAMMAZIONE DEI CONTROLLI - (di Arpa Lombardia) adottato uniformemente da tutto il sistema agenziale. Successivamente la programmazione dei controlli è sottoposta all’Autorità Competente (Regione Abruzzo) per la necessaria approvazione

Tale documento stabilisce che nel triennio di riferimento sia eseguito almeno una volta il controllo di tutte le installazioni; evidentemente, le installazioni considerate a maggiore rischio di impatto ambientale saranno controllate con frequenza maggiore (annuale, biennale), secondo criteri adottati uniformemente sul territorio regionale e nel sistema agenziale, che tengono conto di impatto potenziale, impatto reale, vulnerabilità del territorio ecc.

Di seguito l’elenco delle ditte controllate nel 2021.

TABELLA 2: INSTALLAZIONI CONTROLLATE NEL 2021

DITTA
ARAP
CENTRO DEPURAZIONE (PRIMA ISPEZIONE)
CENTRO DEPURAZIONE (SECONDA ISPEZIONE)
CONSORZIO DI BONIFICA CENTRO (PRIMA ISPEZIONE)
CONSORZIO DI BONIFICA CENTRO (SECONDA ISPEZIONE)
DE CECCO FARA S.M.
DE CECCO ORTONA
DF ALLUMINIO
EDISON BUSSI
FGA
GESCO
ICO – ALANNO
ISAGRO
MEGA
OGF
SCB
SEVEL
SILYSIAMONT
SINERGIE MOLITORIE
SOCIETA’ AGRICOLA COLLINE VERDI
SOCIETA’ AGRICOLA PICENA
SPAA
TAMARETE ENERGIA
TEATE ECOLOGIA
TEKAL

I controlli programmati hanno previsto e prevedono in generale un livello di approfondimento più elevato rispetto a quelli non programmati. In particolare, oltre alle attività di campionamento eseguite sulle varie matrici ambientali (emissioni in atmosfera, scarichi idrici e acque di falda), al fine di verificare il rispetto dei Valori Limite di Emissione (VLE) riportati nell'Atto autorizzativo (AIA), sono eseguite verifiche di tipo documentale riguardanti.

- Aspetti generali e Sistema di Gestione Ambientale (SGA)
- Materie prime
- Scarichi idrici
- Emissioni in atmosfera
- Rifiuti
- Rumore

Le attività analitiche sulle matrici ambientali campionate sono eseguite dal Laboratorio del Distretto Provinciale di Pescara analogamente alle misure relative all'impatto acustico.

Da queste verifiche sono scaturite proposte di miglioramento, qualora la gestione ambientale sia risultata conforme agli obblighi normativi e autorizzativi ma con margini di miglioramento, oppure azioni conseguenti di natura amministrativa e/o penale, in caso di rilevazione di non conformità, sulla base di quanto previsto dalla norma in relazione alla specifica non conformità rilevata. In tali situazioni, l'ARTA effettua controlli successivi volti a verificare il superamento delle non conformità.

I controlli straordinari/non programmati sono stati effettuati a seguito di esposti, richieste dell'Autorità Giudiziaria e/o richieste dell'Autorità Competente (Regione Abruzzo). In alcuni casi le richieste di intervento sono pervenute dalle Amministrazioni Comunali.

Tali controlli, pertanto, si sono focalizzati sull'aspetto oggetto della richiesta di verifica/criticità e si sono conclusi nel più breve tempo possibile, allo scopo di poter relazionare tempestivamente all'Autorità che ha attivato l'azione ispettiva straordinaria per gli atti successivi di competenza.

L'espletamento delle attività di controllo ha comportato l'esecuzione di 49 sopralluoghi e l'espletamento delle seguenti attività di campionamento.



TABELLA 3: SI RIPORTA IL DETTAGLIO DELLE MATRICI CAMPIONATE, OGNI CAMPIONAMENTO COMPORTA LA DETERMINAZIONE DI MOLTEPLICI PARAMETRI SIA IN CAMPO CHE IN LABORATORIO

CAMPIONAMENTI ESEGUITI	
EMISSIONI IN ATMOSFERA	10
ACQUE DI SCARICO	41
RIFIUTI	2
ACQUE DI FALDA	7

Inoltre è stata svolta la verifica documentale del Report che ogni installazione ha l'obbligo di inviare annualmente. Tale documento riassume gli esiti delle attività di verifica previste dal Piano di Monitoraggio e Controllo dell'autorizzazione ovvero delle azioni di monitoraggio e controllo (campionamenti, determinazioni analitiche, attività tecnico gestionali di tipo manutentivo e non) che le ditte hanno l'obbligo di eseguire, secondo i contenuti delle rispettive autorizzazioni. Di seguito una sintesi di quanto emerso

TABELLA 4: SINTESI DELLE AZIONI DI CONTROLLO ESPLETATE

ATTIVITÀ	N°
AZIENDE CONTROLLATE	23 CON VISITA IN LOCO 2 CON CONTROLLO SOLO DOCUMENTALI
SOPRALLUOGHI	49
VIOLAZIONI PENALI RISCONTRATE	4
VIOLAZIONI AMMINISTRATIVE RISCONTRATE	8
REPORT CONTROLLATI	35

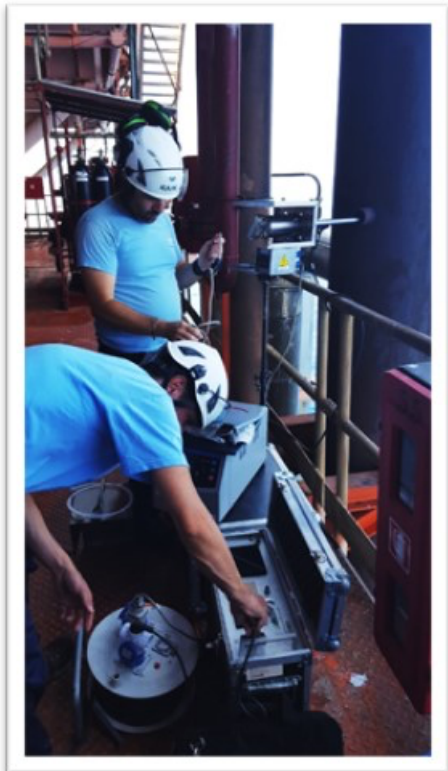

Si rileva che le azioni di controllo integrato svolte nel corso degli anni hanno evidenziato *una sensibile e progressiva riduzione delle violazioni riscontrate*, indicazione che le attività di vigilanza, se espletate in maniera costante e coerente con la normativa ambientale vigente, conseguono il miglioramento delle prestazioni ambientali e promuovono la conformità ambientale.



Gli esiti delle ispezioni integrate ambientali eseguite, come stabilito dalla normativa, sono pubblicati sul sito dell'Autorità Competente, Regione Abruzzo. <https://www.regione.abruzzo.it/content/archivio-ai>